



ΕΛΛΗΝΙΚΗ ΔΗΜΟΚΡΑΤΙΑ
ΥΠΟΥΡΓΕΙΟ ΑΓΡΟΤΙΚΗΣ ΑΝΑΠΤΥΞΗΣ ΚΑΙ ΤΡΟΦΙΜΩΝ
ΓΕΝΙΚΗ ΔΙΕΥΘΥΝΣΗ ΚΤΗΝΙΑΤΡΙΚΗΣ
ΔΙΕΥΘΥΝΣΗ ΥΓΕΙΑΣ ΤΩΝ ΖΩΩΝ
ΤΜΗΜΑ ΛΟΙΜΩΔΩΝ ΚΑΙ ΠΑΡΑΣΙΤΙΚΩΝ ΝΟΣΗΜΑΤΩΝ

ΑΝΘΗ ΛΑΓΙΟΥ

DVM, M.Sc

ΜΕΤΡΑ ΒΙΟΑΣΦΑΛΕΙΑΣ ΓΙΑ ΤΟΥΣ ΜΕΤΑΦΟΡΕΙΣ ΖΩΝΤΩΝ ΖΩΩΝ
-ΕΥΛΟΓΙΑ ΑΙΓΟΠΡΟΒΑΤΩΝ-



Γεωγραφική κατανομή / όλες οι χώρες σε κίνδυνο



ΕΥΛΟΓΙΑ ΤΩΝ ΑΙΓΟΠΡΟΒΑΤΩΝ / SPGP

- Σοβαρή ιογενής νόσος
- Προσβάλλει πρόβατα και αίγες
- Χαρακτηρίζεται από την εμφάνιση δερματικών αλλοιώσεων (οξιδίων) στα ζώα, υψηλό πυρετό και γενικευμένη κακουχία
- Πολύ μεταδοτική / υψηλά ποσοστά νοσηρότητας θνησιμότητας
- **Δεν μεταδίδεται στον άνθρωπο**



ΤΡΕΧΟΥΣΑ ΑΠΟΤΥΠΩΣΗ ΤΗΣ ΕΞΕΛΙΞΗΣ ΤΗΣ ΕΥΛΟΓΙΑΣ ΣΤΗ ΧΩΡΑ

2.061 επιβεβαιωμένα
κρούσματα ευλογιάς
αιγοπροβάτων

472.928 θανατώσεις
αιγοπροβάτων εξαιτίας της ευλογιάς

2.559 εκτροφές

ΠΕΡΙΟΧΕΣ ΕΠΙΒΕΒΑΙΩΜΕΝΩΝ ΚΡΟΥΣΜΑΤΩΝ ΕΥΛΟΓΙΑΣ ΑΙΓΟΠΡΟΒΑΤΩΝ

ΠΕΡΙΦΕΡΕΙΑΚΗ ΕΝΟΤΗΤΑ	ΚΡΟΥΣΜΑΤΑ	ΕΚΤΡΟΦΕΣ
ΑΙΤΩΛΟΑΚΑΡΝΑΝΙΑΣ	166	179
ΑΝΔΡΟΥ	1	1
ΑΧΑΪΑΣ	193	243
ΔΡΑΜΑΣ	4	4
ΕΒΡΟΥ	167	211
ΕΥΒΟΙΑΣ	7	8
ΗΛΕΙΑΣ	65	67
ΗΜΑΘΙΑΣ	46	56
ΗΡΑΚΛΕΙΟΥ	2	2
ΜΕΘΥΣΣΑΛΟΝΙΚΗΣ	49	66
ΚΑΒΑΛΑΣ	54	66
ΚΑΡΔΙΤΣΑΣ	82	97
ΚΕΦΑΛΛΗΝΙΑΣ	3	3
ΚΙΛΙΚΙΑΣ	7	7
ΚΟΖΑΝΗΣ	2	2
ΚΟΡΙΝΘΙΑΣ	2	2
ΛΑΡΙΣΣΑΣ	250	357
ΛΕΣΒΟΥ	2	2
ΛΗΜΝΟΥ	4	4
ΜΑΓΝΗΣΙΑΣ & ΣΠΟΡΑΔΩΝ	140	194
ΞΑΝΘΗΣ	237	283
ΠΕΛΛΑΣ	24	26
ΠΙΕΡΙΑΣ	63	81
ΡΟΔΟΠΗΣ	178	216
ΣΕΡΡΩΝ	183	233
ΤΡΙΚΑΛΩΝ	35	49
ΦΘΙΩΤΙΔΑΣ	5	5
ΦΛΩΡΙΝΑΣ	4	4
ΦΩΚΙΑΣ	70	71
ΧΑΛΚΙΔΙΚΗΣ	16	20
ΣΥΝΟΛΟ	2.061	2.559

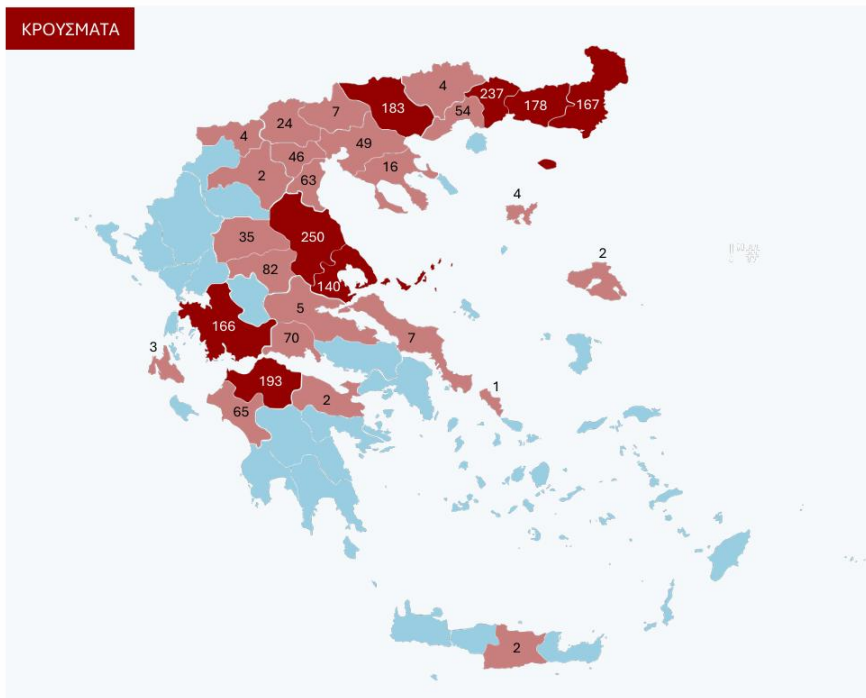

Οχήματα μεταφοράς Ζ. Ζώων/ μηχανικοί φορείς ασθενειών?

- Ο.Ζ.Ζ. : Κίνδυνος για την εισαγωγή μιας ασθένειας στην εκμετάλλευση
- Όταν δεν τηρούνται **τα μέτρα βιοασφάλειας**



Βιοασφάλεια; / Μέτρα εφαρμογής ;

Το σύνολο των διαχειριστικών και λειτουργικών μέτρων που αποσκοπούν

- **Στην αποτροπή της εισόδου παθογόνων παραγόντων στην εκμετάλλευση**
- Στον περιορισμό της διασποράς παθογόνων παραγόντων εντός της εκμετάλλευσης
- **Στην αποτροπή της διάδοσης παθογόνων παραγόντων εκτός της εκμετάλλευσης**

1. Ατομικός ιματισμός μιας χρήσης κατά την επίσκεψη κάθε κτηνοτροφικής εκμετάλλευσης
2. Φορητός εξοπλισμός απολύμανσης
3. Ορθή Καθαριότητα – Απολύμανση των οχημάτων
4. Τεκμηρίωση των παραπάνω διαδικασιών
5. Σχολαστική τήρηση των κατευθυντήριων οδηγιών της ΚΑΑ στο πλαίσιο της αντιμετώπισης επιζωοτίας

*Συγχρωτισμός/Καταπόνηση /stress μεταφοράς :
Αυξημένη αποβολή παθογόνων των ασθενών*

- Διασπορά
- Μετάδοση
- Επιμόλυνση οχήματος

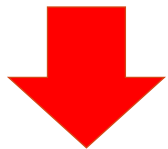

**Ελλιπής καθαριότητα –
απολύμανση**

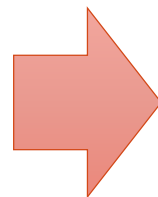

- Οχήματα ζ.ζ.: μηχανικοί φορείς παθογόνων μικροοργανισμών



Τα οχήματα μεταφοράς που δεν καθαρίζονται και δεν απολυμαίνονται σωστά μπορούν να λειτουργήσουν ως μηχανικοί φορείς μετάδοσης ασθενειών των ζώων:

- Να ενισχύσουν την άμεση μετάδοση παθογόνων μεταξύ ζώων από διαφορετικές εκμεταλλεύσεις.
- Να λειτουργήσουν ως πηγή μηχανικής μετάδοσης καθώς τα παθογόνα επιβιώνουν για εβδομάδες ή μήνες σε οργανικά υπολείμματα (π.χ. μαλλί, κρούστες, κόπρανα).
- Να συντελέσουν στη διασπορά των ασθενειών σε μεγάλες γεωγραφικές αποστάσεις.



1. ΜΕΤΡΑ ΒΙΟΑΣΦΑΛΕΙΑΣ -ΠΡΩΤΟΚΟΛΛΟ ΕΝΔΥΣΗΣ- ΑΠΟΛΥΜΑΝΣΗΣ ΓΙΑ ΤΟΥΣ ΜΕΤΑΦΟΡΕΙΣ

Ο οδηγός οφείλει να έχει στο αυτοκίνητό του:

- ✓ Ολόσωμη φόρμα μιας χρήσης
- ✓ Ποδονάρια μιας χρήσης
- ✓ Γάντια

ΔΙΑΔΙΚΑΣΙΑ ΕΝΔΥΣΗΣ:

Φόρμα → Ποδονάρια → ποδόλουτρο → γάντια

Γάντια → ποδονάρια → φόρμα



- γυρίζουμε από μέσα προς τα έξω
- απόρριψη σε διπλή σακούλα επι τόπου

ΒΙΟΚΤΟΝΑ-ΑΠΟΛΥΜΑΝΤΙΚΑ ΤΥΠΟΥ 3 ΓΙΑ ΚΤΗΝΙΑΤΡΙΚΗ ΧΡΗΣΗ



Έγγραφο του
Microsoft Word



2. Φορητή συσκευή απολύμανσης-ψεκασμός

✓ Εγκεκριμένο απολυμαντικό



3. Μέτρα βιοασφάλειας / Καθαριότητα και Απολύμανση οχημάτων

- Διαδικασία καθαριότητας - απολύμανσης.

Για την εφαρμογή της διαδικασίας απαραίτητη προϋπόθεση οι επιφάνειες να είναι καθαρές.

1. Σχολαστικός Ξηρός καθαρισμός
 - Απομάκρυνση στρωμνής, κόπρου
 - Χρήση χειροκίνητων και μηχανικών μέσων (φτυάρια, βούρτσες, ηλεκτρικές σκούπες)



3. Μέτρα βιοασφάλειας / Καθαριότητα και Απολύμανση οχημάτων

2. Υγρός Καθαρισμός:

- Χρήση ζεστού νερού με απορρυπαντικό
Ο χρόνος επαφής με το διάλυμα σαπουνιού πρέπει να είναι τουλάχιστον 10 λεπτά
- Παροχή ≥ 1000 L/ώρα για επαρκή έκπλυση των επιφανειών

3. Ξέβγαλμα:

- Τελική έκπλυση για την πλήρη απομάκρυνση υπολειμμάτων



3. Μέτρα βιοασφάλειας / Καθαριότητα και Απολύμανση οχημάτων

1. Χρήση κατάλληλων και εγκεκριμένων απολυμαντικών για χρήση
2. Σύμφωνα με τις ειδικές οδηγίες χρήσης
 - συγκέντρωση
 - χρόνος δράσης
3. Πλήρης κάλυψη των επιφανειών
4. Χρήση φιλικών προς το περιβάλλον προϊόντων



3. Μέτρα βιοασφάλειας / Καθαριότητα και Απολύμανση οχημάτων



- ✓ Επιθεώρηση
- ✓ Τεκμηρίωση:
 - Καταγραφή και τήρηση αρχείου

Καλές πρακτικές-πρωτόκολλο ορθής εφαρμογής της καθαριότητας - απολύμανσης

1. Σχολαστικός καθαρισμός πριν από κάθε απολύμανση
2. Χρήση κατάλληλου και εγκεκριμένου απολυμαντικού
3. Τα αποσιώμενα μέρη να καθαρίζονται ξεχωριστά (τάπητες, πατώματα)
4. Απολύμανση καμπίνας: χειρολαβές, τιμόνι, πεντάλ, τάπητες
5. Επαρκής κάλυψη όλων των επιφανειών
6. Τήρηση του προβλεπόμενου χρόνου επαφής του απολυμαντικού
7. Ζεστό νερό $>56^{\circ}\text{C}$ για την απενεργοποίηση των ιών
8. Συνεχής εκπαίδευση, ελέγχοι & επενδύσεις σε υποδομές
9. Τεκμηρίωση όλων των βημάτων καθαρισμού
10. Ξεχωριστές εισοδοι ή ειδικά διαμορφωμένοι χώροι εκτός εκμετάλλευσης για φόρτωση/εκφόρτωση ζώων και ζωοτροφών

4. Ορθή Καθαριότητα – Απολύμανση των οχημάτων & Τεκμηρίωση/ HACCP σφαγείου

ΕΠΩΝΥΜΙΑ ΣΦΑΓΕΙΟΥ 	ΣΥΣΤΗΜΑ ΑΥΤΟΕΛΕΓΧΟΥ ΕΓΚΑΤΑΣΤΑΣΗΣ ΣΦΑΓΕΙΟΥ ΤΡΙΩΝ ΓΡΑΜΜΩΝ		
	Υπεύθυνος σύνταξης:		Ημερομηνία:
	ΕΝΤΥΠΟ ΚΑΘΑΡΙΣΜΟΥ – ΑΠΟΛΥΜΑΝΣΗΣ ΟΧΗΜΑΤΟΣ ΜΕΤΑΦΟΡΑΣ ΖΩΩΝ (Ε22)		
ΠΙΝΑΚΙΔΑ ΚΥΚΛΟΦΟΡΙΑΣ:			
ΤΥΠΟΣ ΟΧΗΜΑΤΟΣ:	<input checked="" type="checkbox"/> Μηχανοκίνητο καρότσι	<input type="checkbox"/> Μηχανοκίνητο ρυμουλκούμενο	<input type="checkbox"/> Άλλο
ΕΝΕΡΓΕΙΕΣ			▼ ΈΛΕΓΧΟΣ
1. Χειριστής: Προστατευτικός Ρουχισμός Εργασίας/ Μέσα Ατομικής Προστασίας			
2. Έλεγχος σωστής λειτουργίας όλων των συσκευών πλύσιματος. [Σωλήνας ή εξοπλισμός πιεστικού μηχανήματος για επαγγελματικό πλύσιμο με επαρκή ροή (1000 lt/ώρα) και πίεση (τουλάχιστον 20 ατμόσφαιρες)].			
3. Διάθεση εγκεκριμένων καθαριστικών προϊόντων και η χρήση τους στην ενδεδειγμένη αραίωση.			
4. Μηχανική απομάκρυνση χονδροειδούς υλικού (περιττωμάτων και στρωμνής) από όλα τα επίπεδα, ξεκινώντας από τα ανώτερα προς τα χαμηλότερα, συμπεριλαμβανομένων δυσπρόσιτων σημείων (π.χ. φτερά, κάτω μέρος, πεντάλ), χωρίς τη χρήση νερού.			
5. Πλύσιμο του οχήματος με κατάλληλα απορρυπαντικά , από πάνω προς τα κάτω με <u>χαμηλή πίεση νερού</u> , πρώτα εξωτερικά και μετά εσωτερικά του οχήματος. Αναμονή 10 λεπτά για να δράσει το απορρυπαντικό και ξέπλυμα πριν προλάβει να στεγνώσει.			
6. Ξέπλυμα του οχήματος από πάνω προς τα κάτω με <u>υψηλή πίεση</u> , πρώτα εσωτερικά και μετά εξωτερικά του οχήματος.			
7. Αναμονή για να στραγγίξει το όχημα.			
8. Απολύμανση από κάτω προς τα επάνω, πρώτα εσωτερικά και μετά εξωτερικά του οχήματος. (Απολύμανση με εγκεκριμένο βιοκτόνο σε κατάλληλες συγκεντρώσεις).			
9. Απολύμανση καμπίνας οδηγού (πατάκια, πεντάλ, σκαλιά)			
10. Οπτική επιθεώρηση των επιφανειών για την επαλήθευση.			
11. Χορήγηση βεβαίωσης καθαρισμού, πλύσης και απολύμανσης οχήματος μεταφοράς ζώων ζώντων			
ΟΝΟΜΑ ΥΠΕΥΘΥΝΟΥ:			ΥΠΟΓΡΑΦΗ:

4. Τεκμηρίωση της εφαρμογής μέτρων βιοασφάλειας:

ΒΕΒΑΙΩΣΗ ΚΑΘΑΡΙΣΜΟΥ & ΑΠΟΛΥΜΑΝΣΗΣ στο Σφαγείο



ΒΕΒΑΙΩΣΗ - ΥΠΕΥΘΥΝΗ ΔΗΛΩΣΗ

ΚΑΘΑΡΙΣΜΟΥ, ΠΛΥΣΗΣ & ΑΠΟΛΥΜΑΝΣΗΣ ΟΧΗΜΑΤΟΣ ΜΕΤΑΦΟΡΑΣ ΖΩΝΤΩΝ ΖΩΩΝ

Ο ΥΠΕΥΘΥΝΟΣ ΤΗΣ ΣΦΑΓΕΙΟΤΕΧΝΙΚΗΣ ΕΓΚΑΤΑΣΤΑΣΗΣ ΔΗΛΩΝΩ ΟΤΙ:

ΤΟ ΟΧΗΜΑ ΜΕ ΠΙΝΑΚΙΔΑ ΚΥΚΛΟΦΟΡΙΑΣ

ΚΑΘΑΡΙΣΤΗΚΕ, ΠΛΥΘΗΚΕ ΚΑΙ ΑΠΟΛΥΜΑΝΘΗΚΕ ΤΗΝ/...../..... ΩΡΑ ΕΝΑΡΞΗΣ ΕΡΓΑΣΙΩΝ

ΣΤΗ ΣΦΑΓΕΙΟΤΕΧΝΙΚΗ ΕΓΚΑΤΑΣΤΑΣΗ ΜΕ ΤΗΝ ΕΠΩΝΥΜΙΑ

ΠΟΥ ΒΡΙΣΚΕΤΑΙ ΣΤΗΝ ΠΕΡΙΦΕΡΕΙΑΚΗ ΕΝΟΤΗΤΑ..... ΣΤΗ Δ/ΝΣΗ.....

ΚΑΙ ΑΡΙΘΜΟ ΚΤΗΝΙΑΤΡΙΚΗΣ ΕΓΚΡΙΣΗΣ S.....

ΜΕ ΤΑ ΚΑΤΩΘΙ ΑΠΟΛΥΜΑΝΤΙΚΑ ΜΕΣΑ

.....

(αναφέρονται οι εμπορικές ονομασίες και οι συγκεντρώσεις εφαρμογής)

.....

(Ονοματεπώνυμο και υπογραφή υπευθύνου σφαγιοτεχνικής εγκατάστασης)

.....

(Ονοματεπώνυμο και υπογραφή υπευθύνου οχήματος)

.....

*Να φυλάσσετε στο αρχείο του οχήματος για ένα (1) έτος και στο αρχείο της σφαγιοτεχνικής εγκατάστασης για τρία (3) έτη

ΚΙΝΗΤΟΣ ΑΠΟΛΥΜΑΝΤΙΚΟΣ ΣΤΑΘΜΟΣ-ΣΕΡΡΕΣ



 ΠΕΡΙΦΕΡΕΙΑ
ΚΕΝΤΡΙΚΗΣ
ΜΑΚΕΔΟΝΙΑΣ

ΒΕΒΑΙΩΣΗ ΑΠΟΛΥΜΑΝΣΗΣ

Με την παρούσα βεβαιώνεται ότι το όχημα με αριθμό κυκλοφορίας ΕΡΤ 1255 και χρήση:



1. Βυτίο συλλογής και μεταφοράς γάλακτος
2. Όχημα μεταφοράς ζώντων ζώων
3. Όχημα μεταφοράς ζωοτροφών
4. Αγροκτηνοτροφικό όχημα ιδιωτικής χρήσης
5. Όχημα εταιρείας συντήρησης εξοπλισμού κτηνοτροφικής μονάδας
6. Επιθεωρητική Κινητή μονάδα

Απολύμανθηκε σήμερα 29-10 και ώρα 11:00 στον απολυμαντικό σταθμό ΓΑΖΟΡΟΣ - ΣΕΡΡΩΝ

Για την απολύμανση χρησιμοποιήθηκε Longsept σε διάλυμα αραιώσης 3.5%. Την απολύμανση πραγματοποίησε ο κάτωθι υπογεγραμμένος υπάλληλος της εταιρείας ΟΙΚΟΑΝΑΠΤΥΞΗ Α.Ε. Γ. Βασιλειάδης - Παναγιώτης

Ημ/νία 29 / 10 / 2025

Ο διενεργήσας την απολύμανση

(Υπογραφή)  

ΟΙΚΟΑΝΑΠΤΥΞΗ Α.Ε.
ΕΦΑΡΜΟΓΕΣ ΣΕ ΟΣΜΑΤΑ
ΕΡΓΑΛΕΙΑ ΚΑΙ ΕΞΟΠΛΙΣΜΟΣ
Ε. 2420, Τ.Κ. 57010 ΟΛΥΜΠΟ, ΘΕΣΣΑΛΙΑΣ
ΤΑ. 2310 678900 - FAX: 2310 677550
Μ. 094772429 - ΣΟΥΦΑΕ ΟΕΤ ΝΙΚΗΤ

4. Τεκμηρίωση των παραπάνω διαδικασιών

Επιβεβαίωση της τήρησης αρχείου

ΒΕΒΑΙΩΣΗ - ΥΠΕΥΘΥΝΗ ΔΗΛΩΣΗ

ΚΑΘΑΡΙΣΜΟΥ, ΠΛΥΣΗΣ & ΑΠΟΛΥΜΑΝΣΗΣ ΟΧΗΜΑΤΟΣ ΜΕΤΑΦΟΡΑΣ ΖΩΝΤΩΝ ΖΩΩΝ

Ο ΥΠΕΥΘΥΝΟΣ ΤΗΣ ΣΦΑΓΕΙΟΤΕΧΝΙΚΗΣ ΕΓΚΑΤΑΣΤΑΣΗΣ ΔΗΛΩΝΩ ΟΤΙ:

ΤΟ ΟΧΗΜΑ ΜΕ ΠΙΝΑΚΙΔΑ ΚΥΚΛΟΦΟΡΙΑΣ

ΚΑΘΑΡΙΣΤΗΚΕ, ΠΛΥΘΗΚΕ ΚΑΙ ΑΠΟΛΥΜΑΝΘΗΚΕ ΤΗΝ/...../..... ΩΡΑ ΕΝΑΡΞΗΣ ΕΡΓΑΣΙΩΝ

ΣΤΗ ΣΦΑΓΕΙΟΤΕΧΝΙΚΗ ΕΓΚΑΤΑΣΤΑΣΗ ΜΕ ΤΗΝ ΕΠΩΝΥΜΙΑ

ΠΟΥ ΒΡΙΣΚΕΤΑΙ ΣΤΗΝ ΠΕΡΙΦΕΡΕΙΑΚΗ ΕΝΟΤΗΤΑ..... ΣΤΗ Δ/ΝΣΗ.....

ΚΑΙ ΑΡΙΘΜΟ ΚΤΗΝΙΑΤΡΙΚΗΣ ΕΓΚΡΙΣΗΣ S.....

ΜΕ ΤΑ ΚΑΤΩΘΙ ΑΠΟΛΥΜΑΝΤΙΚΑ ΜΕΣΑ

συγκεντρώσεις εφαρμογής)

(Όνοματεπώνυμο και υπογραφή)

(Όνοματεπώνυμο και υπογραφή)

*Να φυλάσσεται στο αρχείο του σφαγιοτεχνικής εγκατάστασης

ΠΕΡΙΦΕΡΕΙΑ ΚΕΝΤΡΙΚΗΣ ΜΑΚΕΔΟΝΙΑΣ

ΒΕΒΑΙΩΣΗ ΑΠΟΛΥΜΑΝΣΗΣ

Με την παρούσα βεβαιώνεται ότι το όχημα με αριθμό κυκλοφορίας ΕΡ71255 και χρήση:

1. Βυθίο συλλογής και μεταφοράς γάλακτος
2. Όχημα μεταφοράς ζώων ζώων
3. Όχημα μεταφοράς ζωοτροφών
4. Αεροκλινοτροφικό όχημα ιδιωτικής χρήσης

Όχημα εταιρείας αντιλήψεις εξοπλισμού κτηνοτροφικής μονάδας

Απολυμάνθηκε σήμερα 28/07/2025 και ώρα 12:22 στον απολυμαντικό σταθμό ΓΑΖΟΡΟΣ - ΣΕΡΡΩΝ

Για την απολύμανση χρησιμοποιήθηκε Longsept σε διάλυμα αραιώσεως 3.5%. Την απολύμανση πραγματοποίησε ο κάτωθι υπογεγραμμένος υπάλληλος της εταιρείας ΟΙΚΟΝΑΠΤΥΣΗ Α.Ε. Γεωργία Παπαδοπούλου - Παναγιώτα Τσιφλιτζή

Ημ/νία 28 / 07 / 2025

Ο διενεργήσας την απολύμανση

(Υπογραφή) Γεωργία Παπαδοπούλου

ΟΙΚΟΝΑΠΤΥΣΗ Α.Ε.
ΕΦΑΡΜΟΓΕΣ ΣΕ ΣΕΜΑΤΑ
ΕΡΕΥΝΑ ΚΑΙ ΑΝΑΠΤΥΞΗ
ΕΡΕΥΝΑ ΚΑΙ ΑΝΑΠΤΥΞΗ
ΕΡΕΥΝΑ ΚΑΙ ΑΝΑΠΤΥΞΗ
ΕΡΕΥΝΑ ΚΑΙ ΑΝΑΠΤΥΞΗ
ΕΡΕΥΝΑ ΚΑΙ ΑΝΑΠΤΥΞΗ
ΕΡΕΥΝΑ ΚΑΙ ΑΝΑΠΤΥΞΗ

1. Παραστατικά αγοράς απολυμαντικών (τιμολόγια): οι ελεγκτές κτηνίατροι στην διενέργεια των διοικητικών ελέγχων αντιπαραβάλλουν τα παραστατικά που σχετίζονται με την αγορά απορρυπαντικών και βιοκτόνων, με
2. Βεβαιώσεις καθαρισμού/απολύμανσης που έχουν χορηγηθεί ώστε να διασφαλίσουν ότι υπάρχει συσχέτιση μεταξύ της ποσότητας των απολυμαντικών που αγοράζονται και της κατανάλωσής τους στη σφαγιοτεχνική εγκατάσταση
3. Βεβαιώσεις διέλευσης από απολυμαντικό σταθμό.

- Αν. Μακεδονία Θράκη (**Ξάνθη**
Ροδόπη)
- Κεντρική Μακεδονία (**Σέρρες**
Πιερία)
- Θεσσαλία (**Μαγνησία**)
- Δυτική Ελλάδα (**Αχαΐα Ηλεία**
Αιτωλοακαρνανία)

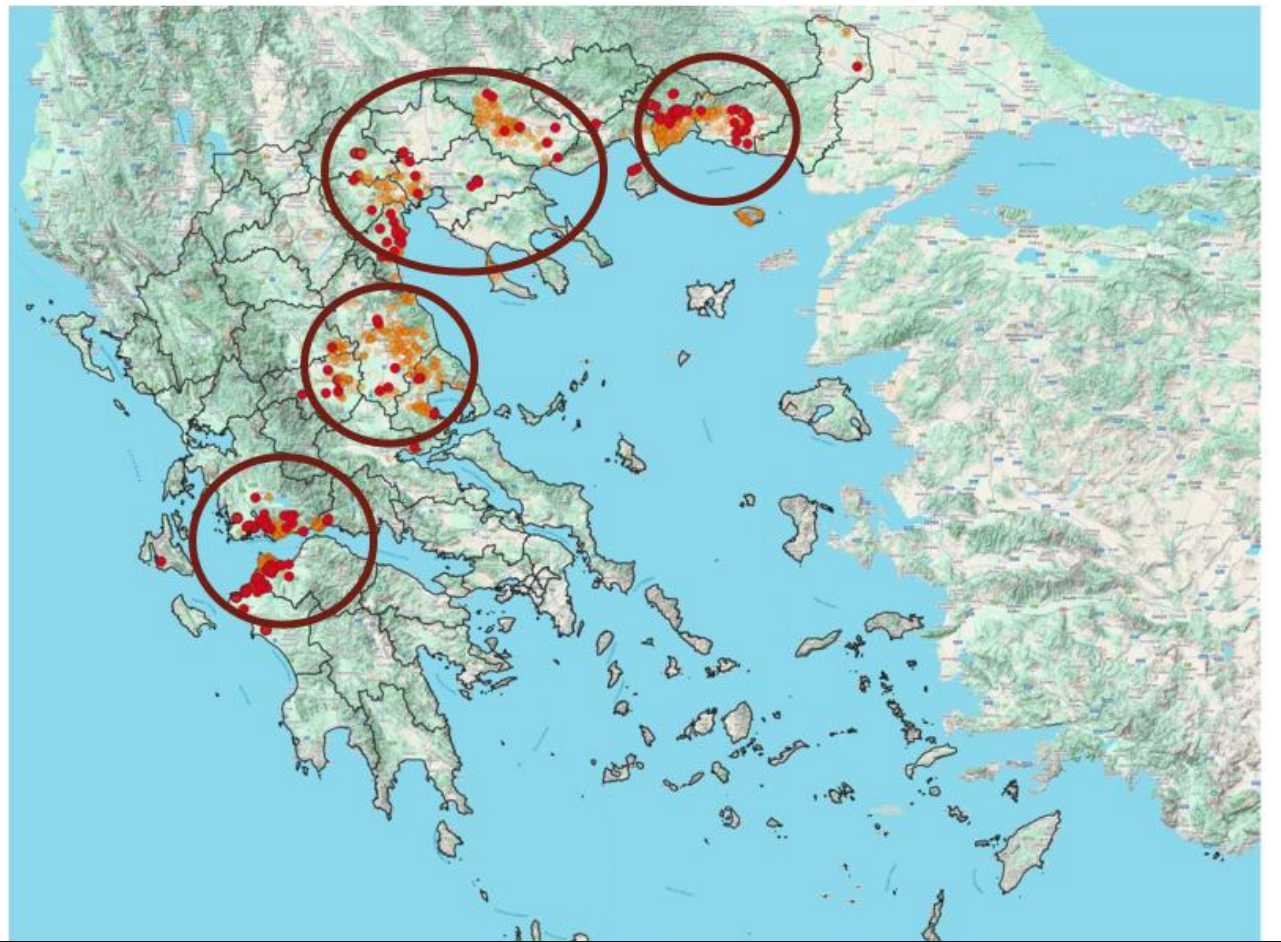

Περιφέρειες που εντοπίζεται η ασθένεια

5. Σχολαστική τήρηση των κατευθυντήριων οδηγιών της ΚΑΑ στο πλαίσιο της αντιμετώπισης επιζωοτίας (ΥΠ' ΑΡΙΘΜ. 340367/04-12-25 ΕΓΚΥΚΛΙΟΣ ΥπΑΑΤ)

- Η συλλογή και μεταφορά ζώντων ζώων αφορά μία και μόνο εκτροφή
- Τα οχήματα πρέπει να καθαρίζονται σχολαστικά και να απολυμαίνονται με εγκεκριμένα απολυμαντικά (τεκμηρίωση μέσω παραστατικών και βεβαιώσεων)
- Ο οδηγός πρέπει να διαθέτει έγγραφη βεβαίωση διέλευσης από σταθμό απολύμανσης
- Η πρόσβαση στην εκμετάλλευση να πραγματοποιείται μόνο με προσκόμιση βεβαίωσης καθαριότητας/απολύμανσης και χρήση ιματισμού & ποδονάρια μιας χρήσης
- Η σφαγή πραγματοποιείται σε καθορισμένη ημέρα μόνο για αιγοπρόβατα
- Μετά την εκφόρτωση, το όχημα καθαρίζεται και απολυμαίνεται στον ειδικό χώρο του σφαγείου με έκδοση βεβαίωσης.

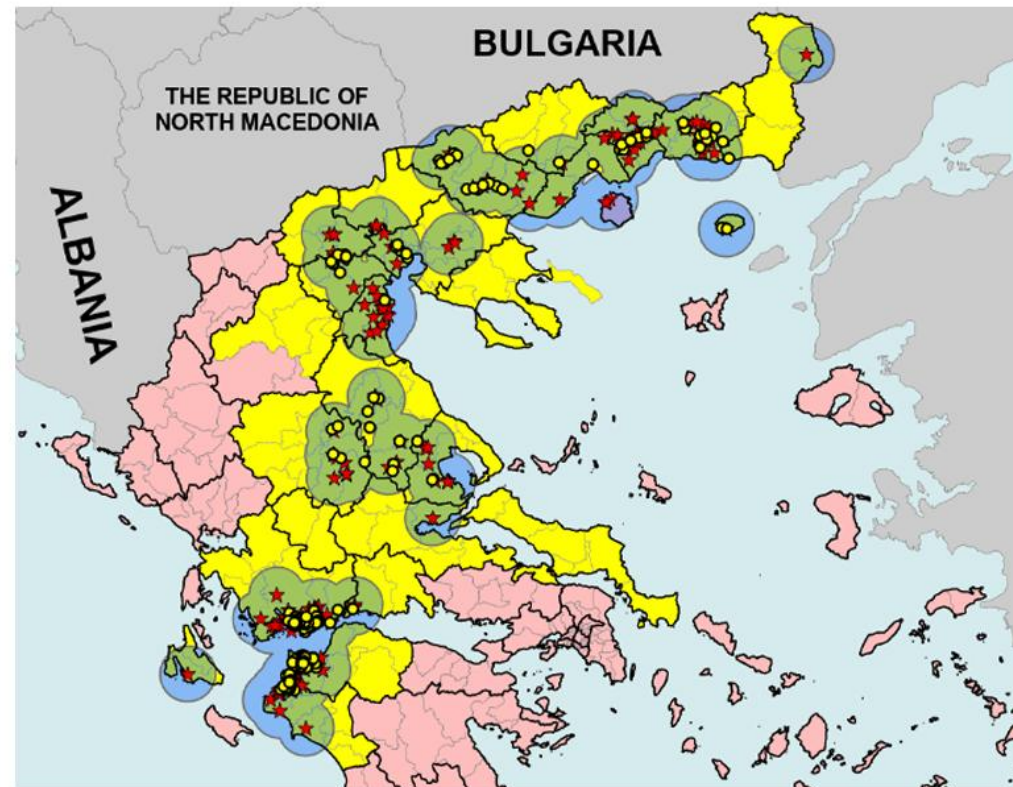

Εικόνα 2. Περαιτέρω Απαγορευμένες Ζώνες (Κίτρινο χρώμα), Νέες εστίες ευλογιάς (κόκκινο αστέρι), παλιές εστίες ευλογιάς (κίτρινος κύκλος).

5. ΤΗΡΗΣΗ ΜΕΤΡΩΝ ΚΑΑ ΑΠΑΓΟΡΕΥΜΕΝΕΣ ΖΩΝΕΣ

Πού κινείστε;

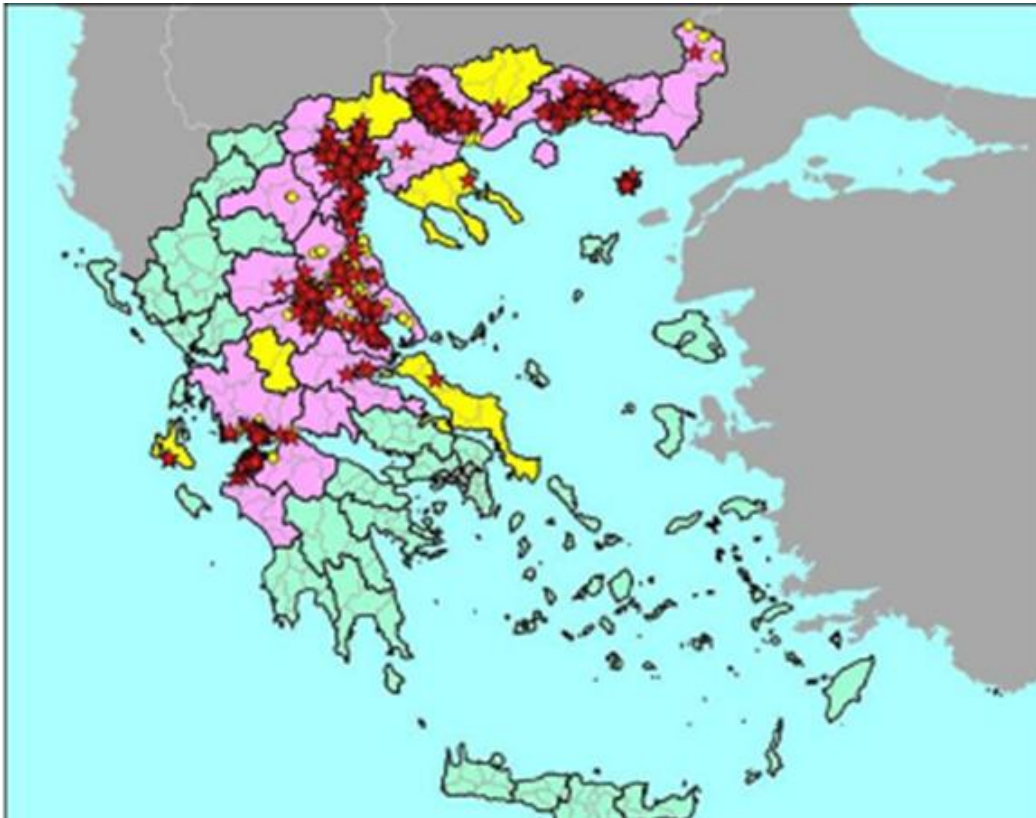

- Απαγορευμένες ζώνες
- Ενιαία ζώνη κίνησης
- Ροζ -κίτρινο κόκκινο- οι απαγορευμένες όπου :
- Καμία μετακίνηση εκτός από μετακίνηση προς σφαγή
- ✓ Φόρτωση από μια εκτροφή μόνο προς το σφαγείο. Απαγορεύεται η φόρτωση από διαφορετικές εκτροφές.
- ✓ Κατεύθυνση προς το πλησιέστερο σφαγείο.
- ✓ Απαγορεύεται η έξοδος προς ελεύθερη περιοχή και ακολούθως η είσοδος σε απαγορευμένη ζώνη.
- Εφόσον δεν υπάρχει κοντινό σφαγείο στις ζώνες
- Έξοδος στο πλησιέστερο ελεύθερης ζώνης
- Με πράσινο οι ελεύθερες περιοχές :
- Είναι δυνατή η φόρτωση από διαφορετικές εκτροφές κατόπιν αξιολόγησης κινδύνου της επίσημης κτηνιατρικής αρχής

Π - STYLE ΑΠΟΛΥΜΑΝΤΙΚΟΣ ΣΤΑΘΜΟΣ ΣΤΑ ΕΛΛΗΝΟΤΟΥΡΚΙΚΑ ΣΥΝΟΡΑ



ΑΠΟΛΥΜΑΝΤΙΚΗ ΤΑΦΡΟΣ

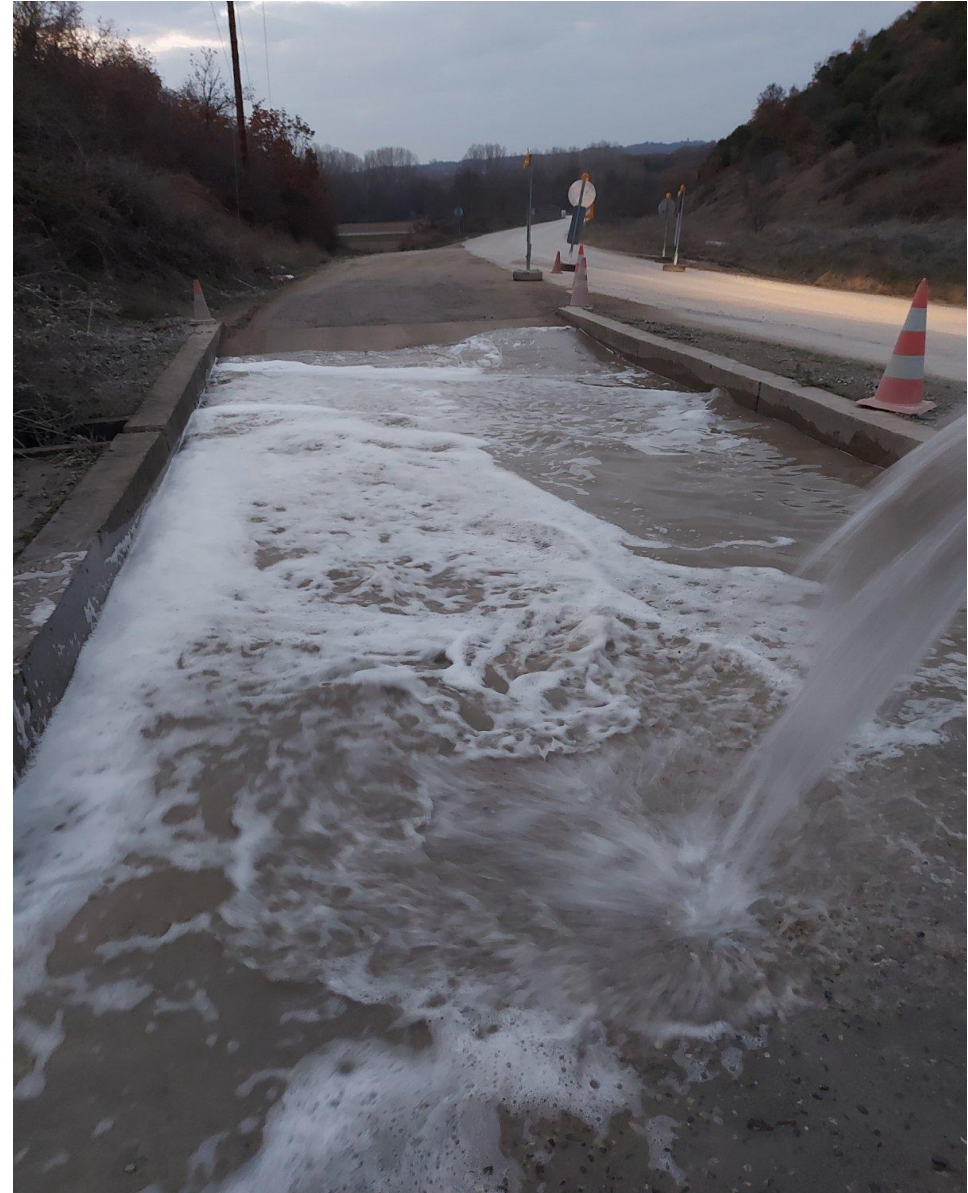



ΛΙΜΑΝΙ ΣΑΜΟΘΡΑΚΗΣ-ΑΠΟΛΥΜΑΝΤΙΚΟΣ ΣΤΑΘΜΟΣ



ΣΥΝΕΠΩΣ:



**Η διασπορά της ευλογιάς
σχετίζεται στενά με τη μεταφορά
μολυσμένων ζώων**

**ΕΡΩΤΗΣΗ:
πού καθαρίζετε τα οχήματα σας ;**



1. Τήρηση των μέτρων βιοασφάλειας σε όλη την επικράτεια από τους κατόχους οχημάτων μεταφοράς ζώων, προϊόντων, ζωοτροφών, πριν από κάθε φόρτωση και εκφόρτωση
2. Απολύμανση χωρίς προηγούμενη καθαριότητα δεν υφίσταται

Σας ευχαριστώ !



Ανθή Λάγιου
Τμήμα Λοιμωδών & Παρασιτικών Νοσημάτων
Διεύθυνση Υγείας των Ζώων
Υπ.ΑΑΤ
alagiu@minagric.gr